

## DZIEŃ I 14.11.2023 R.

SESJA PLENARNA		WARSZTATY
10.00-10.10	<b>Otwarcie Forum</b>	10.00-11.30 <b>Czy prosty język może uzdrowić komunikację?</b> dr Magdalena Wanot-Miśtura
10.10-10.50	<b>Potencjał pedagogiki cyrku w pracy z grupą</b> Dominika Knap	
10.50-10.55	<b>Studio Forum</b>	
10.55-11.35	<b>Uczenie się w grach symulacyjnych</b> dr Wojciech Świtalski	
11.35-11.40	<b>Studio Forum</b>	12.00-13.30 <b>Game design w edukacji dorosłych</b> dr Marta Tymińska Piotr Milewski
11.40-11.55	<b>Przerwa</b>	
11.55-12.00	<b>Studio Forum</b>	
12.00-12.40	<b>Akademia Dobrego Życia – praktyczny przepis na przyjazną edukację cyfrową seniorów</b> Ewa Duda-Maciejewska Marcin Olkowicz dr hab. Irena Pańków Grażyna Skarżyńska Aleksandra Skonieczna	14.20-16.20 <b>Organizacja wydarzeń dla G/głuchych</b> Dominika Knap
12.40-12.45	<b>Studio Forum</b>	
12.45-13.25	<b>Uchodźcy w społecznościach lokalnych, czyli o włączaniu i współdziałaniu</b> Karolina Suska	
13.25-13.30	<b>Studio Forum</b>	14.20-16.20 <b>Organizacja wydarzeń dla G/głuchych</b> Dominika Knap
13.30-14.20	<b>Obiad</b>	
14.20-15.00	Panel dyskusyjny <b>Współczesna rola instytucji kultury w życiu społeczności</b> Daniel Arbaczewski Magdalena Maślak Aleksandra Szymańska	
15.00-15.15	<b>Przerwa</b>	
15.15-15.20	<b>Studio Forum</b>	
15.20-16.00	<b>Odczuć moc sztuki – muzealne działania dla osób z chorobami otępiennymi</b> Barbara Tichy	
16.00-16.05	<b>Studio Forum</b>	16.05-16.45 Panel dyskusyjny <b>Readaptacja społeczna osadzonych. Sprawdzone pomysły na edukację więzienną</b> Marta Kaźmierczak Hubert Skrzyński dr Michał Sopiński
16.05-16.45	Panel dyskusyjny <b>Readaptacja społeczna osadzonych. Sprawdzone pomysły na edukację więzienną</b> Marta Kaźmierczak Hubert Skrzyński dr Michał Sopiński	
16.45-17.00	<b>Studio Forum</b>	

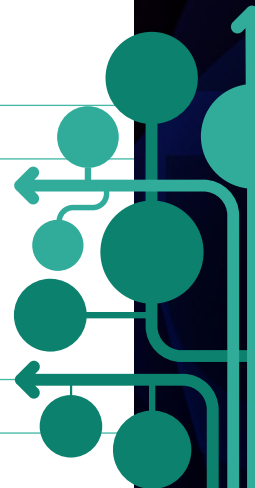

## DZIEŃ II 15.11.2023 R.

SESJA PLENARNA		WARSZTATY
10.00-10.10	<b>Studio Forum</b>	10.00-11.30 <b>Sami sobie? Edukacja dorosłych do krytycznego myślenia</b> Patryk Zakrzewski
10.10-10.50	<b>Lekka forma, mocne treści, czyli jak projektować i prowadzić skuteczne programy szkoleniowe</b> Urszula Rudzka-Stankiewicz	
10.50-10.55	<b>Studio Forum</b>	
10.55-11.35	<b>Moja opowieść o doświadczeniach edukacyjnych</b> Rozmowa z Bożeną Krajniak	
11.35-11.40	<b>Studio Forum</b>	12.00-13.30 <b>Jak wspierać rozwój zatrudnialności przez całe życie? Praktyczne narzędzia</b> Barbara Habrych
11.40-11.55	<b>Przerwa</b>	
11.55-12.00	<b>Studio Forum</b>	
12.00-12.40	<b>Docieraj do źródła prawdy w świecie (dez)informacji. Zaangażowanie obywateli w życie społeczne i budowanie demokracji</b> dr hab. Dorota Gierszewski	
12.40-12.45	<b>Studio Forum</b>	
12.45-13.25	<b>Alfabetyzacja energetyczna w praktyce – realizacja projektu El-Practice</b> Anna Fijas	
13.25-13.30	<b>Studio Forum</b>	
13.30-14.20	<b>Obiad</b>	
14.20-15.00	Panel dyskusyjny <b>Aktywizacja młodych dorosłych. Kreatywne rozwiązania</b> dr Jakub Czarkowski Noemi Gryczko Konrad Kozłowski	
15.00-15.15	<b>Przerwa</b>	
15.15-15.20	<b>Studio Forum</b>	
15.20-16.00	<b>Housing first – alternatywa czy uzupełnienie systemu przeciwdziałania bezdomności?</b> Agnieszka Siekiera	
16.00-16.05	<b>Studio Forum</b>	
16.05-16.45	Panel dyskusyjny <b>Wartość opowieści. Archiwa społeczne i historia mówiona w lokalnych społecznościach</b> Piotr Lasota Joanna Łuba prof. Andrzej Misiuk	
16.45-17.00	<b>Studio Forum</b>	

